

TOUR: WERNE- SEPENRADE- WERNE 72,5 KM 140513
 VON: WERNE
 ÜBER: NORDKIRCHEN – LÜDINGHAUSEN – SEPENRADE – OLFEN – VINNUM – BORK - CAPPENBERG
 NACH: WERNE
 THEMA: FAHRADFAHRSPAß PUR, SCHLÖSSER – FÄHRE – RUSTIKALE GASTRONOMIE
 CC: RUHIG, WENIG VERKEHR, MIT LEICHTEN STEIGUNGEN ANSONSTEN FLACH, ASPHALT UND GLATTER FESTER SCHOTTER, WALDWEGE, FELD, WALD, SIEDLUNGEN, PARK+ SCHLOSS, LÄNGE CA. 72,5KM .

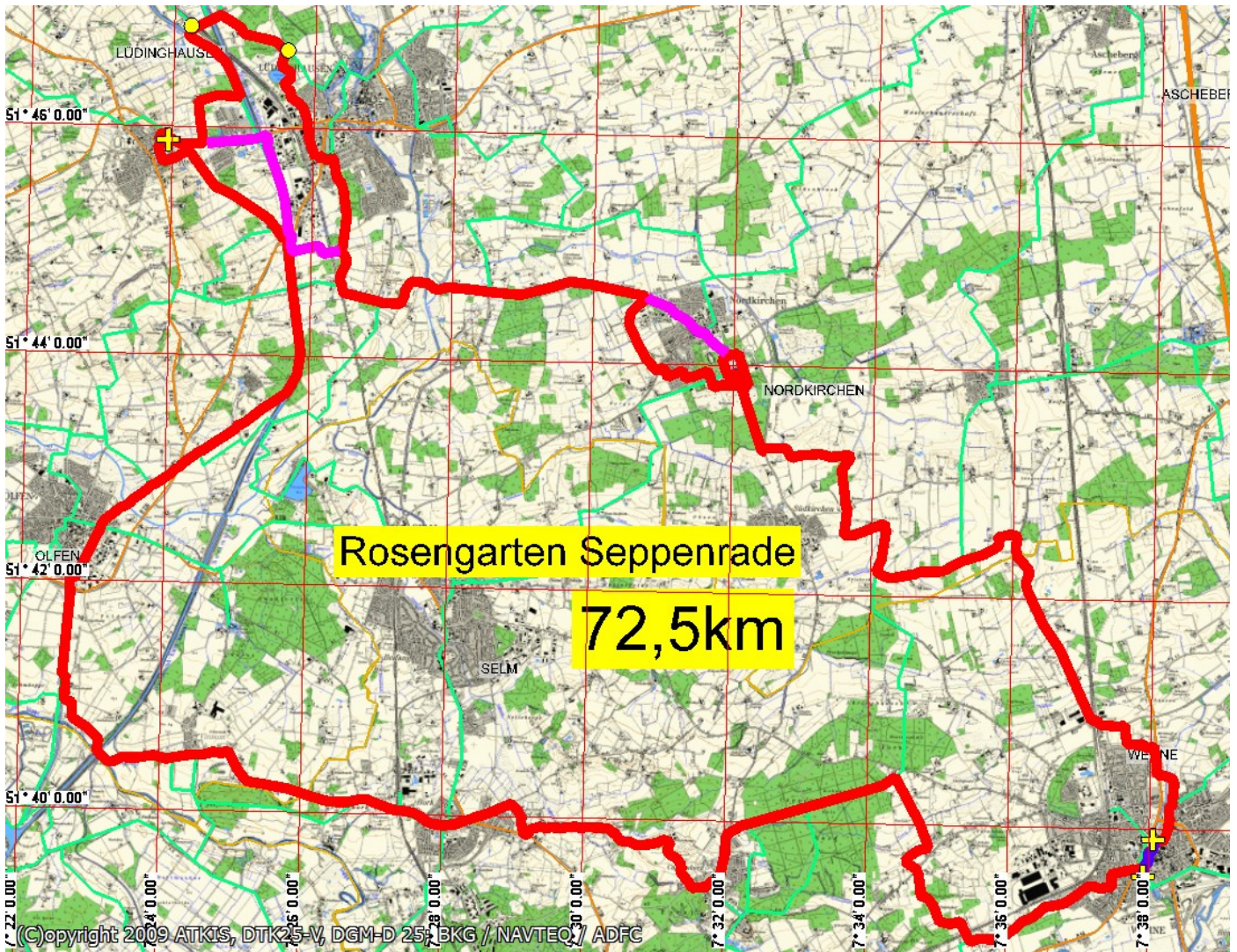

Tv 20 Werne - Seppenrade - Werne 71,5 140513

Z	Straßen – Benennung	Richtung	Wegestrecke		
			zum Folgepunkt Einzel km	Gesamt km	
1	Anfahrt Solebad				
2	Am Hagen	g / Kv 2.A.	0,15	0,15	
3	Stein Straße	l	0,13	0,28	
4	Burgstraße	r	0,12	0,40	
5	Roggenmarkt	g	0,20	0,60	
6	Stadthaus				
7	Anfahrstrecke	0,60			Solebad - Stadthaus
11	Start Konrad-Adenauer-Platz	l / Kv 3.A	0,15	0,15	Stadthaus - Busbahnhof
12	Alte Münsterstraße	g	0,34	0,49	queren Hansaring
13	Gördeler Straße	l	0,29	0,78	
14	Vinzensstraße	hl	0,42	1,20	
15	Letterhausstraße	r	0,30	1,50	Münster Straße queren
16	Münster Straße	l	0,40	1,90	
17	Butenlandwehr	r	0,20	2,10	Sperrpfosten

FAHRRADTOUREN RUND UM WERNE

18	Fahrradweg	l / g	0,20	2,30	bis Wendekreis Erlbach
19	Erlbach	r	0,20	2,50	
20	Eichenbusch	l Kv 2.A	0,30	2,80	
21	Nordlippestraße	r Kv 1.A	0,30	3,10	
22	Capeller Straße	l / r	0,30	3,40	über Bahnbrücke, rechts
23	Capeller Straße	↑ l	3,30	6,70	Landgasthaus Siemonsmeier
24	Langenbrock	l	0,30	7,00	
25	Am Dammbach	r	2,30	9,30	
26	Zum Brotacker	l	0,80	10,10	
27	Zum Brotacker	r	0,70	10,80	
28	Zum Brotacker	g	0,40	11,20	Capeller Str. queren, Baustoff Büber
29	Waldweg	l	0,90	12,10	
30	Grothüser Weg	r / l	1,60	13,70	Münster Straße queren
31	Münster Straße	r	0,01	13,71	Tordurchfahrt zum Schloss Nordkirchen
32	Am Schlosspark	r	1,19	14,90	
33	Schloss Nordkirchen	l / l / l / l	1,20	16,10	Schloss Umrundung
34	Schloss Innenhof	r / r	0,40	16,50	Schlossrestaurant, Toiletten, Besichtigung
35	Schloss	r	0,40	16,90	
36	Schloss	l	0,30	17,20	
37	Schloss	hr	0,30	17,50	
38	Auf den Äckern	r	0,10	17,60	
39	Auf den Äckern	l	0,10	17,70	
40	Meisenweg	g	0,20	17,90	
41	Bolland	r	0,10	18,00	
42	Bolland	l	0,20	18,20	
43	Berger	r	0,01	18,21	
44	Ferdinand-Kortmann-Straße	l	1,49	19,70	Kv 3.A (Radweg linksseitig)
45	Ermener Straße	g	2,60	22,30	Ermen (Lüd.h. - Selm) queren
46	Ermen	g	1,10	23,40	Steuer u. Kanal queren
47	Tüllinghoff	l	0,30	23,70	
48	Tüllinghoff	r / r / g	2,10	25,80	Tüllinghoffer Straße queren
49	Tetekum	g	0,30	26,10	
50	Kranichholz	l	1,20	27,30	
51	Kranichholz	r	0,20	27,50	
52	Olfener Straße	l	0,02	27,52	
53	Bahnhofstraße	r	0,18	27,70	
54	Lindenstraße	r	0,50	28,20	Seppenrader Straße r versetzt queren
55	Seppenrader Straße	l	0,02	28,22	
56	Rohrkamp	r	0,58	28,80	vor Parkplatz rechts
57	Parkplatz	l / g	0,20	29,00	
58	Klutenseeweg	r	0,70	29,70	Klutensee , rechtsseitig am See
59	Berenbrock	↑ l	0,10	29,80	Cafe Indigo
60	Berenbrock	hr / l	1,30	31,10	
61	Berenbrock	l	0,60	31,70	über 2 Kanalbrücken
62	Ondrup	g	0,50	32,20	
63	Am Kanal	r	0,90	33,10	
64	Radweg	l	0,70	33,80	
65	Dorfbauerschaft	r	0,70	34,50	Seppenrader Straße queren
66	Seppenrader Straße	l	0,70	35,20	
67	Hauptstraße	l	0,20	35,40	Rosengarten
68	Rosengarten	r / r / l	0,30	35,70	Rosengarten Besichtigung
69	Mollstraße	l	0,30	36,00	Mutter Siepe
70	Am Dorn	r	0,50	36,50	
71	Verbandsweg	l	2,10	38,60	
72	Olfener Straße B235	r	0,10	38,70	vor der Kanalbrücke auf den Kanalweg
73	Kanalweg	g	3,00	41,70	
74	Vosskamp	l / r	0,60	42,30	Alten Kanal Weg folgen
75	Alter Kanalweg	r / l	0,70	43,00	Abfahrt mit queren Recheder Mühlenweg
76	Radweg	hl / r / l	0,50	43,50	Lüdinghauser Straße queren
77	Radweg	r	2,60	46,10	über zSteuerbrücke, über Oststraßenbrücke
78	Gottlieb-Daimler-Straße	l	0,01	46,11	
79	Lehmhegge	l / r	1,59	47,70	rechtsseitig Alte Fahrt, B235 queren
80	Sülsen	r / l	0,00	47,70	linksseitig Alte Fahrt
81	Sülsen	r	0,60	48,30	
82	Sülsen	hr	1,50	49,80	über Kanalbrücke
83	Im Berg	g	1,30	51,10	Waltroper Straße queren
84	Borker Straße	r	0,50	51,60	
85	Borker Straße	g	1,60	53,20	
86	Vinnumer Straße	g	1,60	54,80	Kv 2.A
87	Bahnhofstraße	g	0,50	55,30	
88	Hauptstraße	hl	0,50	55,80	
89	Netteberger Straße	g	0,10	55,90	Kv 2.A
90	Netteberger Straße	r	0,80	56,70	
91	Püttstraße	l	0,60	57,30	
92	Lüner Straße	l	0,10	57,40	
93	Zum Wegebild	hr	1,30	58,70	
94	Zum Birkenbaum	l	2,10	60,80	
95	Borker Straße	l	0,30	61,10	
96	Cappenberger Damm	hr	1,00	62,10	Radweg im Teil linksseitig gegenläufig
97	Am Kohuesholz	r	2,80	64,90	Walddurchfahrt
98	Funnenstraße	r	1,30	66,20	
99	Am Funnenkamp	l / g	0,70	66,90	

100	Am Romberg	l	1,70	68,60	
101	Martinsweg	g	0,80	69,40	Nordlippering queren
102	Am Bellingholz	g	1,30	70,70	Berliner Straße queren
103	Jahnstraße	l	0,50	71,20	
104	Melchersstraße	r	0,20	71,40	
105	Cappenberger Straße	g	0,50	71,90	Münsterstraße B54 queren
106	Kurt-Schuhmacher-Straße	l	0,10	72,00	Kv 3.A , 1 A zum Solebad
107	Steinstraße	l	0,10	72,10	Salinenpark, Verkehrsberuhigte Zone
108	Burgstraße	r	0,20	72,30	
109	Roggenmarkt	g	0,20	72,50	
110	Ende Konrad-Adenauer-Platz				Stadthaus – Busbahnhof

Infos: Länge: ca. 72km Fahrzeit: ca. 6,0 h + Aufenthalte + Besichtigungszeiten

Gastronomie an der Strecke:

• Restaurant Natur Solebad,	Am Hagen 2	59368 Werne	Tel. 02389 / 2922
• Fränzers Schänke & Piano Cafe,	Bonen Str. 7	59368 Werne	Tel. 02389 / 3031
• Restaurant Ickhorn,	Markt 1	59368 Werne	Tel. 02389 / 2824
• Restaurant Simonsmeier	Werner Straße 20	59394 Capelle	Tel. 02389 / 3153
• Restaurant Kolpinghaus	Alte Münsterstraße 12	59368 Werne	Tel. 02389 / 2100
• Schloss Restaurant Nordkirchen	Schloss 1	59394 Nordkirchen	Tel. 02596 / 972 471
• Cafe Indigo	Berenbrock 7	59348 Lüdinghausen	Tel. 02591 / 792929
• Mutter Siepe, Historisches Hotel & Restaurant	Treppken 1	59348 Seppenrade	Tel 02591 / 8191

Öffnungszeiten erfragen und einplanen;
 Gruppenvoranmeldungen sinnvoll.

Schloss Nordkirchen

Gemeinde Nordkirchen
 Bohlenstraße 2
 59394 Nordkirchen
 Tel. 02596 917-0
 Fax 02596 917-139
gemeinde@nordkirchen.de
www.nordkirchen.de
www.schloss.nordkirchen.net

Führungen

Schlossführungen
 Parkführungen
 Kombiführungen
 Ohne Voranmeldung
 Sonn – u. Feiertage stündlich
 Mai – September von 11:00 - 17: 00
 Okt. – April von 14:00 – 16:00
 Mit Anmeldung
 Täglich von 9:00 – 18:00

Rosengarten Seppenrade

Borg 11
 59348 Lüdinghausen
 Tel. 02591 78008
 Fax 02591 78010
marketing@luedinghausen.de
www.luedinghausen-marketing.de

Öffnungszeiten ganzjährig zugänglich
 Eintrittspreise frei

Eigentümer
 Heimatverein Seppenrade e.V.
 Am Rosengarten 6
 59348 Lüdinghausen-Seppenrade
 Tel. 02591 88303
info@seppenrade.de
www.seppenrade.de

Weitere Tourenvorschläge

<http://www.adfc-nrw.de/kreisverbaende/kv-unna/touren/tourenvorschlaege.html>

Informationen

Stadtmarketing Werne GmbH
 59368 Werne, Markt 19 Tel. 02389 / 534080
<http://www.stadtmarketing-werne.de>

Leihfahrräder

Radstation am Bahnhof Werne a. d. Lippe
 Am Bahnhof 9, 59368 Werne a. d. Lippe
 Tel. 02389 / 402269-0
 Geöffnet Mo. – Fr. von 5:30 – 21:00h

Straßenkarten

Bücher Beckmann
 59368 Werne, Kirchplatz 5 Tel. 02389 / 3256
www.buecher-beckmann.de

Kombi Karte

KV-Plan Burg und Schloss Tour
 ISBN: 9783896416155 1:35.000
 KV-Plan Werne a. d. Lippe
 ISBN: 9783896416339 1:25.000

